



CIRCOLARE N. 08

Corsico, 10 settembre 2021

ALLE STUDENTESSE E AGLI STUDENTI

ALLE FAMIGLIE

OGGETTO: ISTRUZIONI PER L'ACCESSO A SCUOLA

Si pubblica la cartina dell'istituto con l'abbinamento delle classi alle aule e di queste ultime agli ingressi, in modo che sia chiaro il punto di accesso e il conseguente percorso da fare per arrivare alla zona dove si trova la propria aula.

Le classi 2D, 5C, 5I, 4G, 1D, 2E, 4D, 3G, 5H, 4B e 4C sono situate nelle aule della zona D, per cui entrano dal cancello di via Boccaccio.

Le classi 1A, 5G, 5F, 3M, 3I sono le uniche che entrano dall'ingresso principale.

Tutte le altre classi entrano dal cancello di Via Curiel, raggiungono il piazzale C e da lì si separano su quattro ingressi diversi che portano rispettivamente alle zone A (primo piano) e E (piano terra), oppure B (primo piano) e F (piano terra).

TUTTE LE ALTRE CLASSI

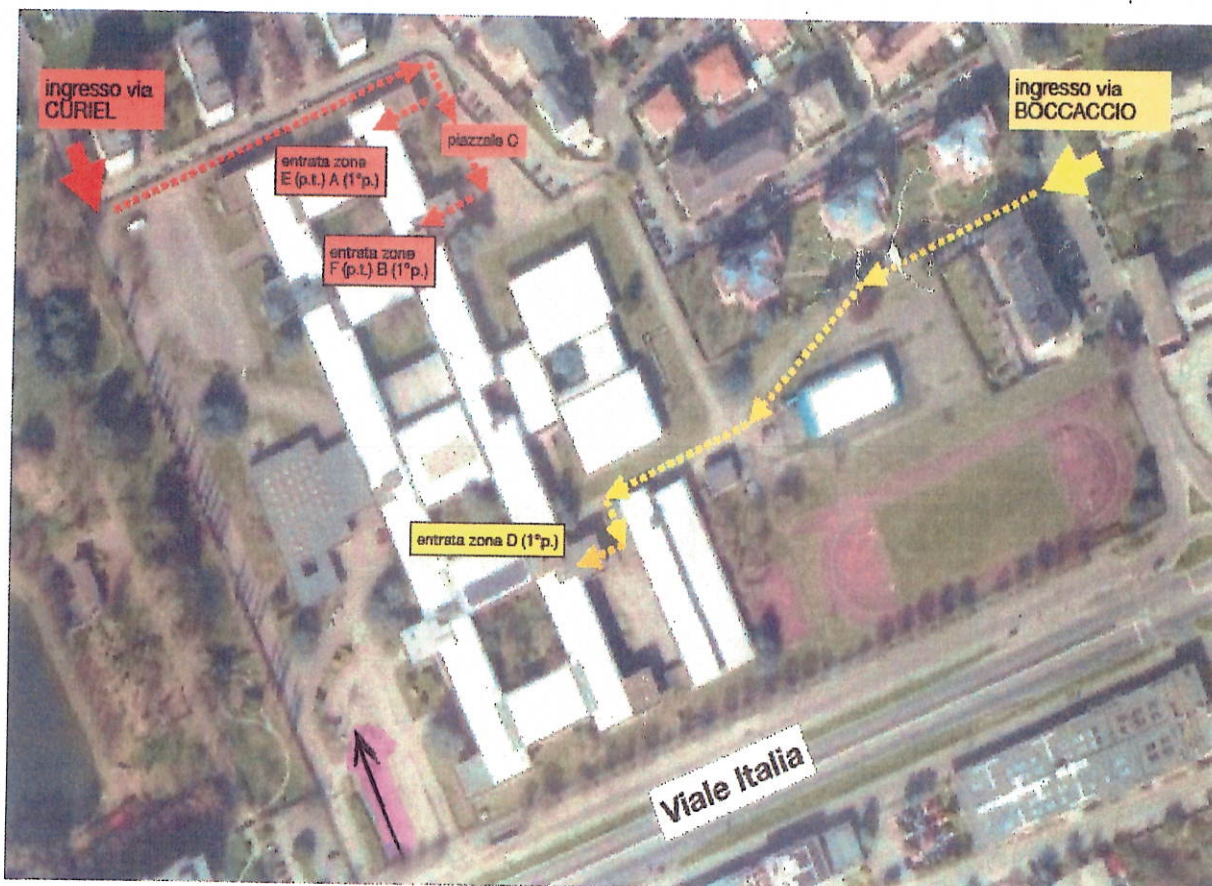

- CLASSE 2D
- CLASSE 5C
- CLASSE 5I
- CLASSE 4G
- CLASSE 1D
- CLASSE 2E
- CLASSE 4D
- CLASSE 3G
- CLASSE 5H
- CLASSE 4B
- CLASSE 4C

- CLASSE 1A
- CLASSE 5G
- CLASSE 5F
- CLASSE 3M
- CLASSE 3I



AULE E ORARIO DI INGRESSO SETTIMANA 13-17 SETTEMBRE

CLASSE	ORA INGRESSO	AULA
1A	8	C15
1B	8	E21
1D	8	D27
1F	8	E13
1G	8	A17
1H	8	F24
1I	8	A11
1M	8	F14

CLASSE	ORA INGRESSO	AULA
2A	8	A12
2B	8	A28
2D	8	D14
2E	8	D38
2F	8	F27
2G	8	E12
2H	8	E23
2I	8	E15
2M	8	F13

CLASSE	ORA INGRESSO	AULA
3A	8	F23
3B	8	A20
3D	8	B23
3E	8	F17
3F	8	E22
3G	8	D37
3H	8	A29
3I	8	LINGUE
3L	8	A32
3M	10	TURING

CLASSE	ORA INGRESSO	AULA
4A	10	A15
4B	10	D35
4C	10	D32
4D	10	D29
4E	10	A14
4F	10	F25
4G	10	D39
4H	10	F18
4I	10	E24
4L	10	A21
4M	10	A31

CLASSE	ORA INGRESSO	AULA
5A	8	A33
5B	8	E14
5C	8	D15
5F	8	G11
5G	8	C16
5H	8	D30
5I	8	D16
5M	8	A19



La Dirigente Scolastica

Prof.ssa Silvia Bassi

Silvia Bassi